PAREUS
REAL ESTATE



T2B

Apartment Giardino

Wohnen zwischen Garten, Licht und mediterraner Gelassenheit.

Das Apartment Giardino verbindet großzügige Wohnkonzepte mit privaten Außenflächen und dem entspannten Lebensgefühl der italienischen Adriaküste. Offene Raumstrukturen und stilvolle Terrassen schaffen fließende Übergänge zwischen Innen- und Außenbereich.

- Großzügige Gartenapartments am Meer
- Mediterrane Architektur & Outdoor Living
- Urlaub neu gedacht – stilvoll, privat und wertbeständig

HIGHLIGHTS

- ✓ ca. 82 qm Verkaufsfläche
- ✓ 2 Schlafzimmer
- ✓ 2 stilvoll ausgestattete Badezimmer
- ✓ überdachte Terrasse mit Privatgarten
- ✓ hochwertiges Interior Design
- ✓ voll ausgestattete Küche mit Markengeräten
- ✓ voll klimatisierte Räume
- ✓ stilvoll möblierte Außenbereiche
- ✓ 2 Gemeinschaftspools im Resort
- ✓ überdachter Parkplatz
- ✓ wenige Minuten zum Strand

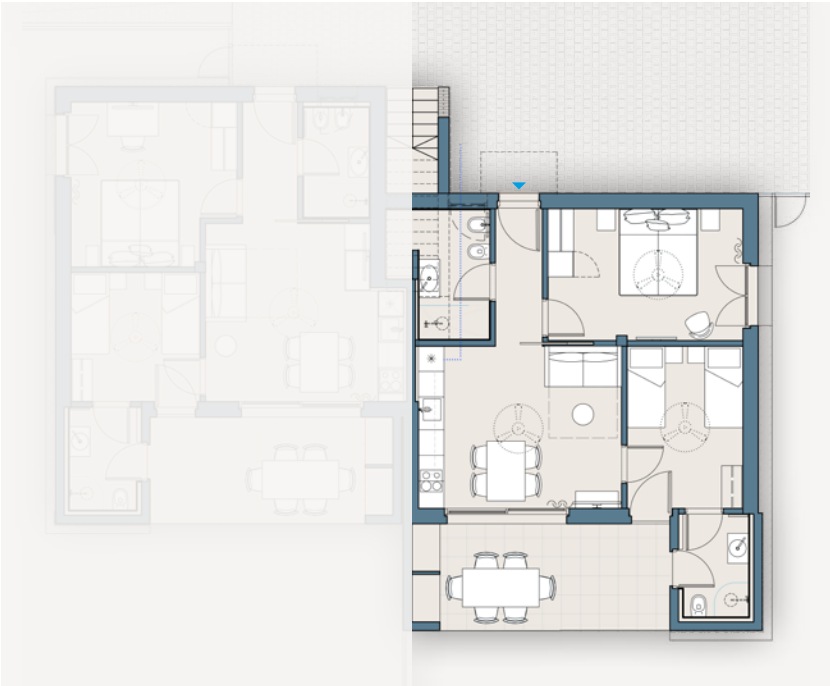



Apartment Giardino (T2B)

G26, G28, G30, G36, G52, G64, G66, G68









Stand: 18.08.26

Wir haben alles darangesetzt, dass der Inhalt dieser Veröffentlichung am Tag der Drucklegung korrekt und auf dem neusten Stand ist. Pareus behält sich im Rahmen seiner Politik zur ständigen Verbesserung der Produkte das Recht vor, Eigenschaften der beschriebenen und abgebildeten Immobilien jederzeit zu ändern. Alle Abbildungen und Aufzählungen sind beispielhaft. Änderungen vorbehalten. Aus den Inhalten des Dokuments, wie z. B. der Inventarliste, der Auflistung der Ausstattungsmerkmale, den Gebäudeansichten und -grundrissen, sowie der Beispielbilder zur Visualisierung unseres geplanten Möbelkonzepts, können keine Rechte abgeleitet werden.